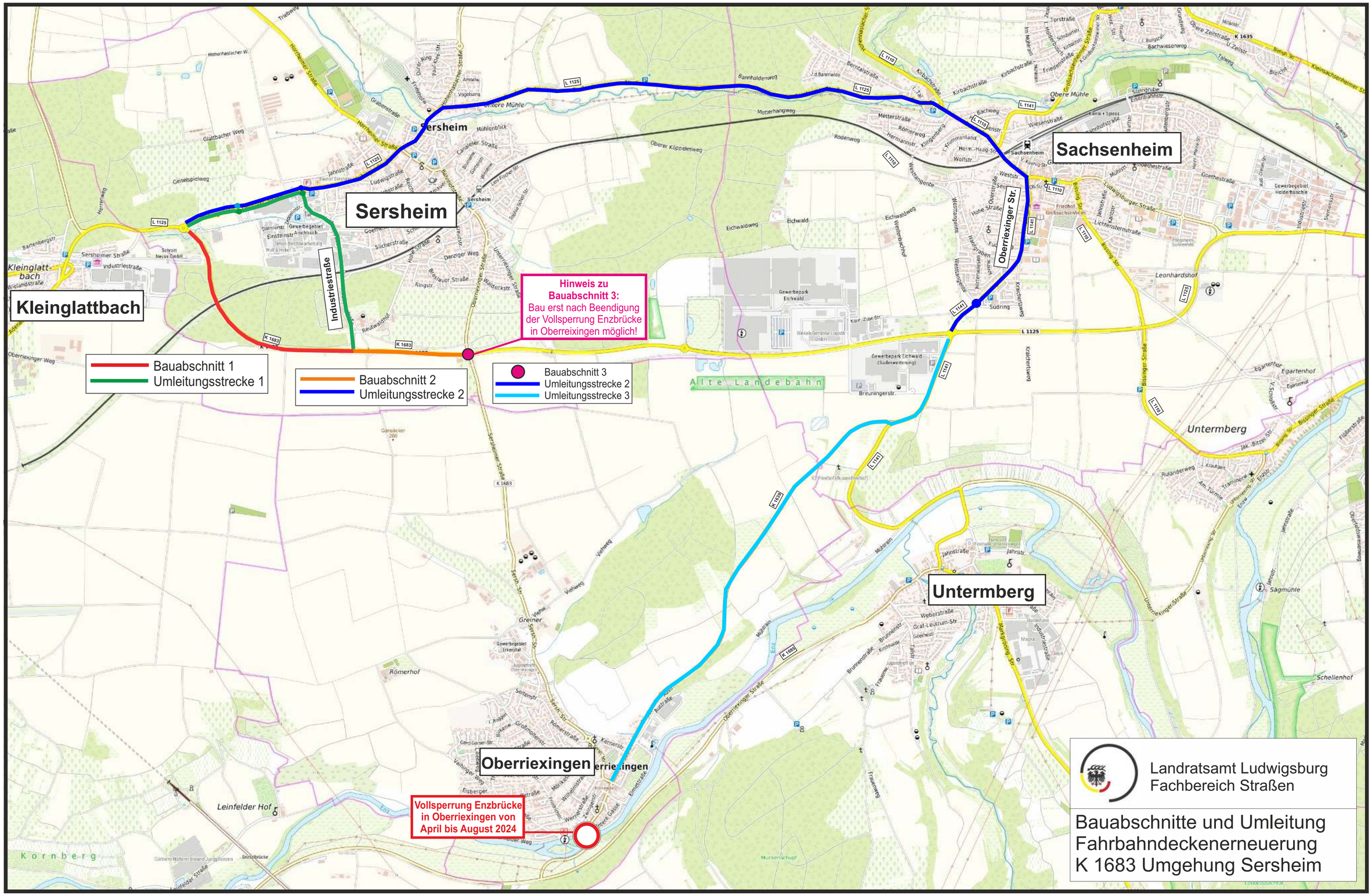
Kleinglattbach
Sersheim
Sachsenheim
Oberriexinger Str.
Industriestraße
Untermberg
Oberriexingen
Hinweis zu Bauabschnitt 3:
Bau erst nach Beendigung der Vollsperrung Enzbrücke in Oberreixingen möglich!
Bauabschnitt 1
Umleitungsstrecke 1
Bauabschnitt 2
Umleitungsstrecke 2
Bauabschnitt 3
Umleitungsstrecke 2
Umleitungsstrecke 3
Vollsperrung Enzbrücke in Oberriexingen von April bis August 2024
Landratsamt Ludwigsburg
Fachbereich Straßen
Bauabschnitte und Umleitung
Fahrbahndeckenerneuerung
K 1683 Umgehung Sersheim